

平成 25 年 9 月 13 日

羽曳が丘地区の皆さま
お手元に届けますのでご覧ください。

羽曳が丘町会連合会

連 合 会 報 告

(平成 25 年 9 月度理事会=9 月 7 日・於：第一集会所)

1. 羽曳が丘地区防災訓練に参加しましょう！

ことは異常気象が続き、全国的に災害の発生も増加傾向にあります。羽曳が丘町会連合会では下記の通り防災訓練を実施します。訓練に参加し、とっさの場合にも落ち着いて迅速に行動できる力を養って下さい。

年に一度の機会です。多数の皆さまのご参加をお待ちいたしております。

開催日時：平成 25 年 10 月 19 日（土）午前 9 時 30 分～12 時

開催場所：羽曳が丘小学校グラウンド（雨天の場合は体育館にて防災ビデオ）

訓練内容・消火器の取り扱い・バケツリレーでの消火

- ・応急手当、応急担架　・AED　・煙霧
- ・放水　・目隠し誘導・てんぷら油火災実験
自警団、婦人の会協力の非常食炊き出しも
あります。



2. 役員交代について

松本義敬副会長は一身上の都合により、7 月 16 日をもって退任いたしました。後任の役員については 9 月 7 日の理事会に諮り、次の方を選任いたしました。

副会長　　矢島　義三　　羽曳が丘 6 丁目

なお、任期は平成 27 年 3 月末までとなります。

サルが出没しています。　ご注意を・・・

平成 25 年 9 月 1 日、羽曳が丘地区でサルを目撃情報が寄せられています。見かけられたら①その場を静かに離れる　②子どもは家の中に避難
③家に侵入しないよう戸締まりを　④刺激しないように注意を！

3. 共同募金と歳末たすけあい運動募金協力をお願い

羽曳野市社会福祉協議会から次のような募金の協力依頼がありました。羽曳野地区共同募金会では今年も共同募金と歳末たすけあい運動募金を実施いたします。昨年は羽曳野市全体で共同募金に4,615,698円のご協力をいただきました。この募金は大阪府共同募金会を通じて羽曳野市内の民間社会福祉施設や団体及び社会福祉活動の財源として役立たせていただきました。また、歳末たすけあい運動募金には6,501,517円のご協力をいただきました。この寄付金は羽曳野市歳末たすけあい運動募金配分委員会を通じて、児童福祉施設・障がい者施設、民生児童委員協議会福祉活動費などの貴重な財源として役立たせていただきました。ありがとうございました。

10月1日より募金運動を開始しますので、ご協力の程、よろしく願いいたします。

4. 各種団体から

(1) 民生児童委員

次の表は民生児童委員から公表された今年6月現在の65歳以上高齢者の方の各町会別人数です。

羽曳が丘地区65歳以上町会別人数

	丘1	丘2	丘3	丘4	丘5	丘6	丘7	丘8	丘9	丘10
男	64	39	114	136	115	45	63	35	23	12
女	92	58	151	148	138	58	82	51	27	14
合計	156	97	265	284	253	103	145	86	50	26
	西1	西2	西3	西4	西5	西6	西7	グリーン	合計	
男	144	101	122	86	127	49	3	20	1298	
女	177	120	146	130	160	66	2	18	1638	
合計	321	221	268	216	287	115	5	38	2936	

(2) 羽曳が丘文化祭開催のご案内

羽曳が丘文化祭実行委員会では次の通り羽曳が丘文化祭を開催します。

日時：平成25年10月20日（日）10時～15時30分

会場：MOMOプラザ

内容：（舞台）歌、楽器演奏、舞踊、バレエ、詩吟、落語、漫才など
（展示）書道、絵画、生け花、手芸、陶芸など

なお、プログラムは10月初旬に各戸へ配布します。

(3) 羽曳が丘地車会「羽曳が丘秋祭り」

羽曳が丘地車会では次の通り羽曳が丘秋祭りを開催します。

秋祭り：10月19日（土）～20日（日）

8時30分～20時

縁日（羽曳が丘西北公園）、地車曳行（羽曳が丘地区）



防災講演会のご案内

「東日本大震災に対する大阪消防隊の支援活動」

開催日時：平成25年10月27日（日）14時～15時30分

開催場所：MOMOプラザ 2階会議室

講師：柏原羽曳野藤井寺消防組合消防本部

予防課主幹消防司令 保田 知孝 氏

将来危惧される南海トラフによる巨大地震・巨大津波に備え、東日本大震災から学びましょう！

共催：羽曳が丘町会連合会・羽曳が丘校区福祉委員会

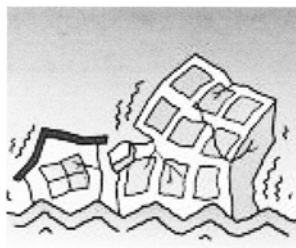



羽曳が丘校区福祉委員会

おしゃべりサロン

10月 5日(土) ティスコン遊び
19日(土) 腹話術



場所：高年生きがいサロン6号館（3丁目バス停近く）
時間：10:00～12:00 毎月第1・第3土曜日に開催します。
参加費：100円（お茶とお菓子代に充当）

参加していただく方は 65歳以上の羽曳が丘校区にお住まいの方です。
ボランティア同は 多くの参加をお待ちしています。

・ 問い合わせ先 前田(956-2830) 瀬合(956-7347)



羽曳が丘校区福祉委員会



日程：10月 2日(水)

原則として毎月第1水曜日に開催します。

場所：MOMOプラザ 2階会議室

時間：10.00～11.30

参加費：無料

大型絵本のお話ですよ。

内容：お母さん達の仲間づくりの場。また、楽しい遊びや
専門職による育児相談や保健師の講話があります。
参加していただく方は 0～3歳までの親子の方です。
自由にご参加ください。予約は不要です。

・ 問い合わせ先 野村(956-4056)

羽曳が丘 E&L 交流サロン

みんなで歌おう

懐かしいメロディーをみんなで大きな声で元気に歌いましょう

月日：10月12日(土) 毎月第2土曜日に開催します。

時間：10:00～12:00

場所：第2集会所（西3丁目バス停近く）

参加費：200円（茶菓代含）



内容：青春時代の歌、唱歌、童謡など

老若男女年齢は問いませんので、みなさんお誘い合わせのうえ
気軽にご参加ください。

・ 問い合わせ先 村上(958-3273)